ALPENHOTEL ★★★★

KARWENDEL

kostbare . augenblicke

Zeit für einzigartige Erlebnisse

Adults only!

INFORMATIONSBROSCHÜRE
2025/2026

Inhaltsverzeichnis

03	Herzlich Willkommen
04	Entspannung auf allen Ebenen
05	Darum ins Karwendel
06-11	Wellness & Spa
12-13	Massagen & Anwendungen
14-15	Kulinarik & Wein
16-17	Aktiv im Sommer
18-19	Aktiv im Winter
20-25	Zimmer & Preise
26-31	Angebote & Pauschalen
32	Kontakt und Buchungsinformationen

Ausgezeichnete Leistung

2024 Travellers' Choice™ Tripadvisor

WEITEREMPFOHLEN AUF HolidayCheck'24

2025/26 pfotencheck.com Mein Urlaub mit Hund... AUSGEZEICHNET MIT

Herzlich Willkommen in Ihrem Ruhepol im Herz der Alpen!

Freuen Sie sich auf kostbare Augenblicke in Ihrem Urlaub im Karwendel: In unserem Erwachsenenhotel und der traumhaften Umgebung können Sie Ihren Urlaub entspannt.genießen. Hier finden Sie Erholung und Naturgenuss für alle Sinne: Draußen frische Höhenluft, wunderschöne Naturlandschaft und das beeindruckende Bergpanorama - drinnen Ruhe und Entspannung. Erleben Sie die wohltuende und ausgleichende Wirkung am eigenen Körper.

Für KOSTBARE AUGENBLICKE, die lange anhalten

Wir freuen uns auf Ihren Besuch!

Ihre
Familie Rödlach

Für kostbare.augenblicke

Entspannung auf allen Ebenen

ADULTS ONLY!

Ganz entspannt in Ihrem Tempo
Lassen Sie Zeit und Natur für sich arbeiten und erfahren Sie die wohltuende und ausgleichende Wirkung am eigenen Körper: In unserem Erwachsenenhotel halten wir alles für Sie bereit, um Bewegung, Entspannung und Ernährung auf genussvolle Art zu verbinden.

Darum ins Karwendel

1 Wohltuende Ruhe

Unser Entspannungsresort ist nur für Gäste ab 14 Jahren buchbar.

2 Genießer-Küche

Unsere spezielle, vitale Küchenlinie vereint gesunde Ernährung und kulinarischen Genuss – ab 2 Nächten im Rahmen unserer ¾ Genießer-Pension buchbar.

3 Entspannende Anwendungen

Wohltuende Anwendungen durch unsere Therapeuten finden Sie auf Seite 12.

4 Aktiv und Vital mit und in der Natur

Die Möglichkeiten zu Outdoor-aktivitäten sind schier unendlich. Auch unser vitalisierendes Wochen-programm zum Regenerieren und Entspannung trägt zur optimalen Erholung in der Tiroler Bergwelt bei!

5 Wellness & Spa

Genießen Sie 2000m² pures Wellnessvergnügen in unserem Gartenspa und unserer neuen Wellness Lounge mit verschie-densten Saunen, großem Indoor-/ Outdoorpool, Bio Badeteich und unserer Sky Lounge

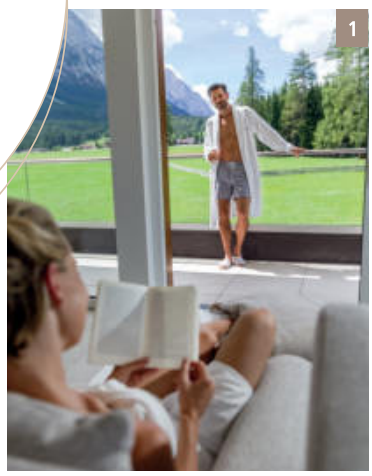

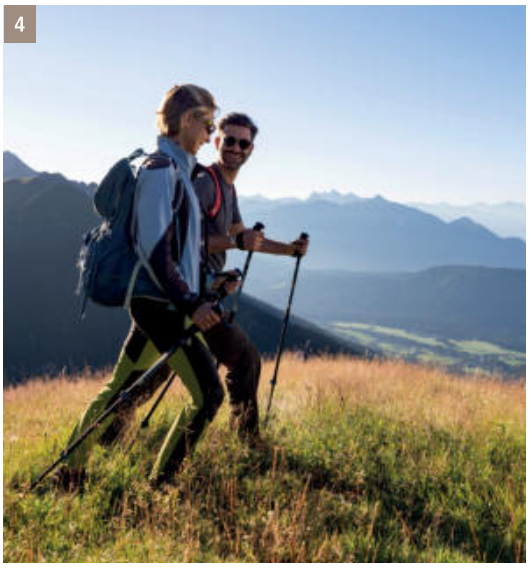

Aktiv im

Garten Spa

Well
& S

... inmitten der Leutascher Natur

Freuen Sie sich auf Wellness mit attraktiver Saunalandschaft, belebenden Behandlungen, Biobadeteich mit Liegewiese und Fitnessraum

2000m² pure Entspannung

lness Spa

Entspannt in der

Wellness Lounge

Infinity-Pool

3 Etagen Entspannung pur

Unsere Wellness Lounge bietet ihnen den perfekten Ort, um richtig abzuschalten. Kuschelige Ecken, Themensaunen, ein Indoorpool mit Schwimmschleuse zum Outdoorpool, eine Kuschellounge mit entpannenden Ruhebetten, „Skylounge“ Ruheraum und die neue Sky-Terrasse werden Sie begeistern.

Garten Spa

Aufblühen im Karwendel

... einfach frei atmen und die Natur spüren.

Erleben Sie die wohltuende Wirkung eines Saunabesuchs und spüren Sie die erfrischende Wirkung einiger Schwimmzüge in unserem Biobadeteich. Anschließend verwöhnt Sie unser Wellnessteam mit einer entspannenden Massage.

Unser Yoga-Raum und auch unser Fitness-Studio sind täglich für Sie geöffnet. Sie können hier nach Lust und Laune Ihre Übungen durchführen.

Der Garten Spa ist auch Treffpunkt für unser Wochenprogramm.

Saunawelten

- BERG-KRISTALLSALZ-SOLEBAD
- BIO-HEUSAUNA
- TIROLER SCHWITZSTUBE
- PANORAMA-RUHERÄUME
- BEAUTY-MASSAGE-THERAPIEN
- KNEIPP- UND KÜBELDUSCHE
- FITNESSRAUM MIT HOCHWERTIGEN TECHNOGYMGERÄTEN & YOGA-GYMNASTIKRAUM

IM SOMMER Wasserwelten

- BIO-BADETEICH
- LIEGEWIESE mit grandiosem Bergblick

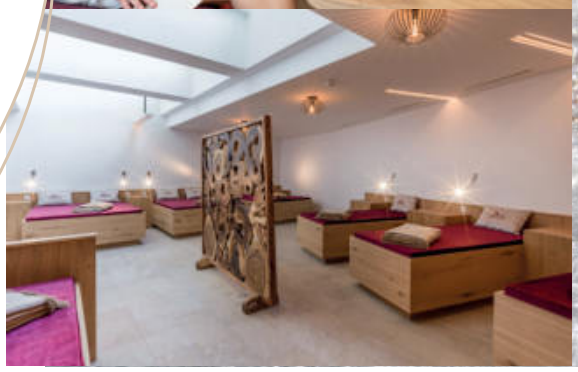

Wellness Lounge

Entspannung pur auf vier Etagen
kostbare Augenblicke genießen!

Wir haben unsere neue Wellnesslounge so konzipiert, dass sie die ideale Ergänzung zu unserem bestehenden Gartenspa ist. Dies ist der Ort, an dem Sie ganz Sie selbst sein können.
Einfach abschalten, entspannen und sich der Lust am Saunieren und Schwimmen hingeben.
Unser Sky-Lounge Ruheraum im ersten Stock bietet einen unvergleichbaren Ausblick auf das Wettersteingebirge. Vertiefen Sie sich in ein Buch aus unserer Wellnessbibliothek und genießen Sie die dezente Entspannungsmusik. Im Sommer erwartet Sie unsere Sky-Terrasse auf der zweiten Etage. Hier chillen Sie mit grandiosem Bergblick, spüren den leichten Wind auf Ihrer Haut und vielleicht entdecken Sie vom Liegestuhl aus den nächsten Berggipfel, den Sie erklimmen möchten.

Wasserwelten

Panoramapool
(Schleusenpool mit Innenbecken 4x6m und Aussenbecken 11x4 m sowie integrierten Whirlliegen)

Sky-Lounge auf der ersten Etage mit Panoramablick auf das Wettersteingebirge.

IM SOMMER

Sky-Terrasse
mit unverbautem Bergblick entspannt chillen unter dem Sonnensegel.

30° warmer Panoramapool
Indoor & Outdoor
(auch im Winter)

Saunawelten

- Finnische Erlebnissauna
  mit automatischen Aufgüssen und Lichteffekten
- Designdampfbad
- Infrarot-Wärmekabine
- Sole-Lounge
  (Himalaya Salz-Infrarotsauna)
  mit heilsamem Salznebel
- Kuschellounge mit entspannenden Ruhebetten
- Wellnessbibliothek mit Vitalbuffet
- Erlebnisdusche mit Crash-Ice-Brunnen

Wohltuende Anwendungen

Therapien und Massagen helfen Körper und Geist, ganz loszulassen. Gerne beraten Sie unsere Therapeuten, welche Behandlungen bezogen auf Ihren aktuellen Energiestatus für Sie in diesem Augenblick am wirksamsten sind.

MASSAGE- & THERAPIEANGEBOT

Massagen:		
Entpannungs-Kopf-Nacken-Massage	25 min.	€ 47,-
Ganzkörper-Massage	50 min.	€ 79,-
Aktivierende-Schulter-Rücken-Massage	25 min.	€ 47,-
Aromamassage (Ganzkörper-Massage mit Aroma-Öl)	50 min.	€ 81,-
Vitalisierende Bein-Fuß-Massage	25 min.	€ 47,-
Fußreflexzonen Massage	25 min. 50 min.	€ 47,- € 79,-

Spezialbehandlungen:		
Regenerierende Energiemassage *Die Energiemassage wirkt erholsam nach sportlicher Betätigung zur Regeneration von schweren Armen und Beinen und sorgt für tiefe Entspannung und allgemeines Wohlbefinden.*	25 min. 50 min.	€ 47,- € 79,-
Breuss Massage *Bei dieser sehr feinfühligen, energetischen Rückenmassage wird die Wirbelsäule sanft gedehnt und gestreckt.*	25 min.	€ 47,-
KARWENDEL HOCHMOOR RELAX *Naturmoorpackungen sind eine natürliche Hilfe bei Verspannungen und Rheuma. Die anschließende Rückenmassage unterstützt die Muskelentspannung sehr effektiv und befreit durch natürliche Entgiftung von den gelösten Substanzen.*	50 min.	€ 79,-
„KARWENDEL ACTIVE“ *Bei dieser Massageform wird mit klassischen Massagegriffen und warmen Basaltsteinen gearbeitet. Die Muskulatur wird gelockert, das physische und seelische Gleichgewicht harmonisiert sowie die körpereigenen Energiequellen aktiviert.*	50 min.	€ 100,-
„KARWENDEL BALANCE“ *Diese Warmölmassage mit marokkanischem Arganöl ist eine ausgleichende Ganzkörpermassage, die mit streichenden, festeren Griffen das Arganöl tief in die Haut bringt.*	50 min.	€ 100,-
Karwendel Spezial Ganzkörperbehandlung *Ein vitalisierendes Ganzkörperpeeling mit einer Salz-Naturzuckermischung mit verschiedenen Mineralien und Spurenelementen für ein samtweiches, entspanntes Hautgefühl.*	80 min.	€ 126,-
Leutascher-Verwöhnstunde *Diese Kombination von verschiedenen, entspannenden Massagetechniken und -anwendungen lässt Sie Ihren Alltagstress vergessen!*	50 min.	€ 100,-
Karwendel-Verwöhnspaket (für müde Beine) *Mit einer Kombination aus einer regenerierenden Energiemassage, klassischer Massage und wohltuender Fußreflexzonenmassage werden müde Beine wieder munter.*	50 min.	€ 100,-

©Foto: Shutterstock / HSSstudio

„Die innere Mitte finden“

Finden Sie Ihre innere Mitte ...
unterstützt durch unser kostenloses vitalisierendes Wochenprogramm!

Zum Beispiel:

- Progressive Muskelentspannung
- Rückengesundheit
- Stretch&Relax
- Sonnengruß und Meditation
- Early Morning Yoga
- Yoga & Core
- geführte Wanderungen

Kulinarik & Wein

kulinarisch.genießen

Die Karwendel 3/4 Genießer-Pension
Unsere besonderen, vitalen Gerichte vereinen gesunde Ernährung und kulinarischen Genuss. Genießen Sie abends in entspannter Atmosphäre Ihr Wahlmenü aus der vitalen Genussküche von Küchenchef Sebastian Rödlach. Selbstverständlich nehmen wir Rücksicht auf eventuelle Intoleranzen.*

*Ihren persönlichen Energietyp bestimmen Sie auf Wunsch bei Ihrer Anreise

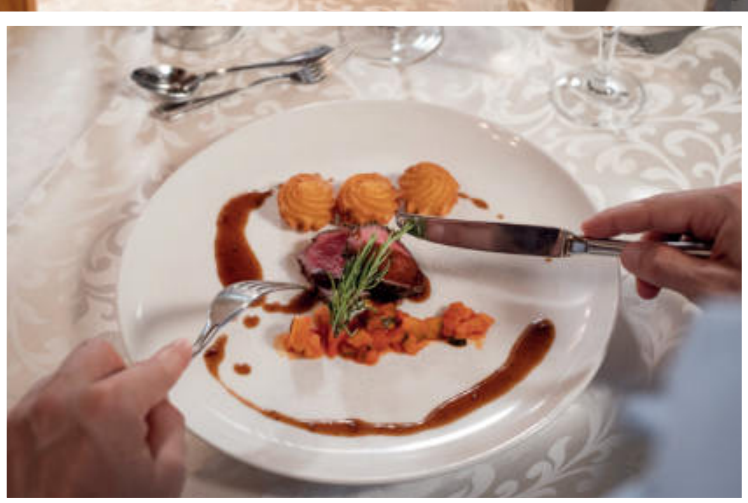

Frühstücksbuffet
von 7:30 bis 10:00 Uhr

Vitaminreiches und Köstliches: Gemüse, Saftbar, breite Auswahl an frischem Brot und Gebäck, frisches Obst, Müsli-Ecke uvm. – natürlich auch Eierspeisen und Deftiges aus der Region.

Lunchbuffet
von 12:00 bis 16:00 Uhr

Warmes oder Kaltes für den (Nach-) Mittagshunger: Süße und pikante Köstlichkeiten, wie Suppen, Salate, Brot und Gebäck sowie frischer Kuchen.

Genießer-Wahlmenü
von 18:00 bis 20:00 Uhr

Wir bieten täglich nationale und internationale Speisen, ein traditionelles und ein vegetarisches Gericht, Salatbuffet sowie Obst- und Käsedesserts an.

DI	MI	FR	SO
Gala-Dinner	Leutascher Bauernbuffet	Sektfrühstück & Dessertbuffet	Vorspeisenbuffet & Steak-Abend

Änderungen vorbehalten

© Region Seefeld, Stephan Elsler

Sportliche Inklusivleistungen

Bewegung in der Natur ist eine Wohltat für die Sinne. Ob Sie in der wunderschönen Landschaft lieber wandern, biken, e-biken oder golfen - wir haben für Sie alles vorbereitet, um voller Elan und mit viel Spaß starten zu können!

ENTSPANNT.WANDERN

- kostenloser Verleih von Wanderstöcken und Rucksäcken
- Wanderberatung an der Rezeption
- viele Ermäßigungen und Spezialangebote mit Ihrer Gästekarte
- Viele Wanderziele sind direkt vom Hotel aus erreichbar

SCHWUNGVOLL.GOLFEN

- 30% Greenfee Ermäßigung im GC Seefeld-Wildmoos
- Aufbewahrungsmöglichkeit der Golfausrüstung
- Shuttleservice (gegen Gebühr)
- Lunch-Paket für Ihre Runde
- individuelle Beratung und Startzeitenreservierung

GENUSSVOLL.BIKEN

- kostenloser Verleih von Trekkingbikes (nach Verfügbarkeit)
- Viele Bikeziele sind direkt vom Hotel aus erreichbar
- hochwertige Mountain-E-Bikes (gegen Gebühr)

Kletterparadies in Leutasch
©Region Seefeld, Heinz Zak

Mountainbiken im Gaistal
©Region Seefeld, Stephan Elsler

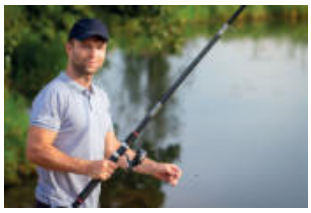

Angeln in Weidach
-

Biathlon & Skirollern in Seefeld
Region Seefeld, Moritz Klee

entspannt.aktiv im Sommer

Ab Seite 26 finden Sie die passenden Pauschalen für Ihren Sommerurlaub.

entspannt.wandern & schwungvoll.golfen

Das Alpenhotel Karwendel ist der ideale Ausgangspunkt für Naturerlebnisse im grandiosen Wandergebiet des Seefelder Plateaus mit 450 km markierten Wanderwegen. Ob gemütlicher Spaziergang, stramme Wanderung oder anspruchsvolle Gipfeltour, wir stehen Ihnen mit Tipps und Organisation gerne zur Seite!

Wussten Sie, dass vier der weltschönsten Golfplätze im Umkreis von 10 bis 25 km zu finden sind? Freuen Sie sich u.a. auf Ihr Spiel im Golf Club Seefeld-Wildmoos, dem 18 Loch-Platz mit Golfschule und beeindruckendem Panorama - einem der „Leading Golf Courses Austria“. Auch Squash- und Tennisanlagen finden Sie in ca. 3 km Entfernung von unserem Hotel.

sportlich. aktiv im Winter

Ab Seite 30 finden Sie die attraktive Pauschalen für Ihren Winterurlaub.

Langlaufen & Natur genießen

Welch ein Naturgenuss, wenn der Schnee unter den Schuhen knirscht oder die Langlaufskier über bestens präparierte Loipen gleiten. Ideal, dass unser Haus direkt an der Langlaufloipe liegt! Und Leutasch als El Dorado für alle Langlaufbegeisterten ganze 280 Loipenkilometer in allen Schwierigkeitsgraden bietet...

©Region Seefeld, Stephan Elsler

Perfekte Voraussetzungen für Langläufer

- Interaktiver Skiraum mit digitalen Langlaufinfos. (Wetterbericht, Wachsbericht, Loipenkarte)
- Beheizter und verschließbarer Skispind für jedes Zimmer.
- Spezielle Wachsbank für die perfekte Präparierung Ihrer Langlaufski.
- Direkter Einstieg in die Loipe vor dem Skiraum.
- Wir sind Partnerbetrieb der Langlaufspezialisten vor Ort: Unsere Gäste dürfen sich über besondere Services von Sport Wedl und Skischule Leutasch freuen!

Und für die „langlauffreie Zeit“ ...

- Erkunden Sie das Leutaschtal auch zu Fuß. Ein großes Netz an geräumten Winterwanderwegen erwartet Sie. Viele bewirtschaftete Hütten in unserer Umgebung haben auch im Winter geöffnet. Vom Hotel aus erreichen Sie z.B. die Wildmoosalm, die Hämmermoosalm oder die Rauthhütte.

Rodelspaß in Leutasch
©Region Seefeld, Stephan Elsler

Schneeschuhwandern
©Region Seefeld, Stephan Elsler

Biathlon in Seefeld
Region Seefeld

Eisstockschießen & Eislaufen
Region Seefeld, Stephan Elsler

Zimmer und Preise 24/25

Juniorsuite Gaistal

- 2 Normalbetten
- ca. 40 m² auf zwei Etagen
- Balkon
- WC Regendusche/WC
- TV Sat TV + SKY Sport

25.05.2025 bis 19.10.2025	04.12.2025 bis 22.03.2026
Sommer: ab € 140,- Hauptsaison: ab 170,-	Winter: ab € 159,- Hauptsaison: ab 237,-

Beispielbild, Zimmergröße-, schnitt- und Ausstattung können variieren! Preise inkl. 3/4 Genießer-Pension, exkl. Ortstaxe, Preise pro Person, pro Nacht

Studio Superior

- 2 Normalbetten
- ca. 35 m²
- Balkon
- WC Dusche / WC
- TV Sat TV + SKY Sport

25.05.2025 bis 19.10.2025	04.12.2025 bis 22.03.2026
Sommer: ab € 128,- Hauptsaison: ab 154,-	Winter: ab € 142,- Hauptsaison: ab 219,-

Beispielbild, Zimmergröße-, schnitt- und Ausstattung können variieren! Preise inkl. 3/4 Genießer-Pension, exkl. Ortstaxe, Preise pro Person, pro Nacht

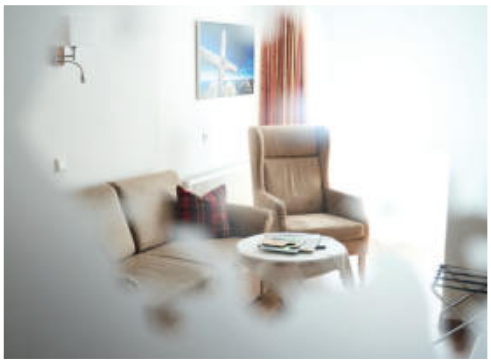

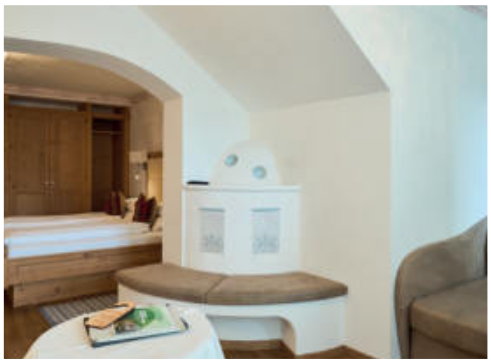

Studio Natur

- 2 Normalbetten
- ca. 30 m²
- Balkon
- WC Bad oder Dusche / WC
- TV Sat TV + SKY Sport

25.05.2025 bis 19.10.2025	04.12.2025 bis 22.03.2026
Sommer: ab € 123,- Hauptsaison: ab 147,-	Winter: ab € 137,- Hauptsaison: ab 212,-

Beispielbild, Zimmergröße-, schnitt- und Ausstattung können variieren! Preise inkl. 3/4 Genießer-Pension, exkl. Ortstaxe, Preise pro Person, pro Nacht

Doppelzimmer De Luxe Leben

- 2 Normalbetten
- Sitzecke
- ca. 25 m²
- Balkon
- Dusche / WC
- Sat TV + SKY Sport

25.05.2025 bis 19.10.2025	04.12.2025 bis 22.03.2026
Sommer: ab € 114,- Hauptsaison: ab 137,-	Winter: ab € 133,- Hauptsaison: ab 205,-

Beispielbild, Zimmergröße-, schnitt- und Ausstattung können variieren! Preise inkl. 3/4 Genießer-Pension, exkl. Ortstaxe, Preise pro Person, pro Nacht

Doppelzimmer Standard Aktiv

- 2 Normalbetten
- ca. 20 m²
- Balkon
- Dusche / WC
- Sat TV + SKY Sport

25.05.2025 bis 19.10.2025	04.12.2025 bis 22.03.2026
Sommer: ab € 108,- Hauptsaison: ab 129,-	Winter: ab € 124,- Hauptsaison: ab 193,-

Beispielbild, Zimmergröße-, schnitt- und Ausstattung können variieren! Preise inkl. 3/4 Genießer-Pension, exkl. Ortstaxe, Preise pro Person, pro Nacht

Einzelzimmer Superior

- 1 King-Size-Bett
- ca. 20 m²
- Balkon
- Dusche / WC
- Sat TV + SKY Sport

25.05.2025 bis 19.10.2025	04.12.2025 bis 22.03.2026
Sommer: ab € 159,- Hauptsaison: ab 191,00	Winter: ab € 205,- Hauptsaison: ab 309,00

Beispielbild, Zimmergröße-, schnitt- und Ausstattung können variieren!
Preise inkl. 3/4 Genießer-Pension, exkl. Ortstaxe, Preise pro Person, pro Nacht

Einzelzimmer Leben

- 1 Normalbett
- ca. 20 m²
- Balkon
- Dusche / WC
- Sat TV + SKY Sport

25.05.2025 bis 19.10.2025	04.12.2025 bis 22.03.2026
Sommer: ab € 160,- Hauptsaison: ab 140,00	Winter: ab € 148,- Hauptsaison: ab 229,00

Pauschalen & Preisvorteile

Auszug aus unseren Inklusivleistungen

- 3/4-Genießerpension mit umfangreichem Frühstücksbuffet, Light-Lunch-Buffet und viergängigem Wahlmenü am Abend. (Gilt nicht bei Übernachtung mit Frühstück. Buchbar ab zwei Nächten Aufenthalt.)
- Kostenlose Nutzung der Wellnessbereiche Gartenspa & Wellnesslounge auf 2000m² mit verbundenem Indoor- und Outdoorpool (auch im Winter), Bio-Badeteich (im Sommer), Saunen, Fitness- & Gymnastikraum und Ruheräumen.
- Teilnahme am vitalisierenden Wochenprogramm mit z.B. Muskelentspannung nach Jacobson, Rückengymnastik, Meditationsübungen, Yoga uvm.
- Bademantel und Badetasche für jeden Gast.

Weitere Details finden Sie unter:
www.karwendel.com/inklusivleistungen

+

Stammgästevorteile für das ganze Jahr

Ab 6 Aufenthalten
Zimmer Gaistalblick ohne Aufpreis*
Wahl des Wunschzimmers*
Keine Anzahlung erforderlich!
(*nach Verfügbarkeit)

TREUEBONUS

Wenn Sie bis 1 Woche nach Ihrer Abreise 1 Zimmer für das nächste Jahr vorreservieren erhalten Sie einen zusätzlichen Rabatt von 3%!

SPARWOCHEN
IN DER GESAMTEN SOMMERSAISON

14 Nächte bleiben
12 Tage bezahlen

FRÜHBUCHER-BONUS*
IN DER GESAMTEN SOMMERSAISON

5% RABATT +

> Wahl des Wunschzimmers
> je nach Verfügbarkeit

* BEI BUCHUNGEN BIS 30 TAGE VOR ANREISE

25.05. - 19.10.2025

Mai | Juni | Juli | August | September | Oktober | November

25.05- 21.06.2025

25.05- 21.06.2025

5.10.-19.10.2025

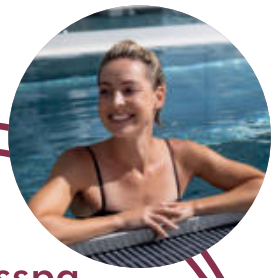

Frühlingsspa
vom 25.05.2025 bis 21.06.2025

> 3 Nächte DZ Leben
> inkl. ¾ Genießer-Pension
> inkl. Late Check-Out im Wellnessbereich
> alle Karwendel Inklusivleistungen

ab € 394,00
pro Person im DZ „Leben“

7=6
Preisrabatte Sommer

Sonnwendwochen
von 25.05.2025 bis 21.06.2025

Oktobersparwochen
von 05.10.2025 bis 19.10.2025

7 Tage bleiben =
6 Tage zahlen

SOMMER AKTIV
Angebote & Pauschalen

ERLEBNIS „Biken“
vom 25.05.2025 bis 19.10.2025

- 7 Nächte im Studio „Natur“ oder EZ „Leben“
- inkl. ¾-Genießerpension
- inkl. Aroma-Ganzkörpermassage (50 Minuten)
- inkl. kombinierte Bike und E-Bikekarte
- inkl. Lunchpaket für die Biketour
- alle Karwendel-Inklusivleistungen

ab € 900,00 pro Person

Wander-Genusstage
vom 25.05.2025 bis 19.10.2025

- ¾-Genießerpension
- aktivierende Rückenmassage (25 Min.)
- Lunchpaket für die Wanderung (anstatt Mittagsbuffet)
- Leih-Rucksack
- Leih-Wanderstöcke
- Wanderkarte und Buch Tourenvorschläge
- alle Karwendel-Inklusivleistungen

Entspannt Wandern 5 Nächte:
ab € 645,00 p.P.
im DZ „LEBEN“ oder EZ „Leben“

Entspannt Wandern 7 Nächte:
ab € 884,00 p.P.
im DZ „LEBEN“ oder EZ „Leben“

25.05.2025 - 19.10.2025

Mai | Juni | Juli | August | September | Oktober | November

25.05.2025 - 19.10.2025

Golf-Genuss
vom 25.05.2025 bis 19.10.2025

- ab 3 Nächte inkl. ¾ Genießerpension im EZ LEBEN oder im Studio „NATUR“
- inkl. aktivierender Schulter- und Rückenmassage (25 Min.)
- inkl. 2 Greenfees im GC Seefeld Wildmoos
- inkl. Lunchpaket für die Golfrunde
- inkl. Golfer-Willkommensgeschenk
- alle Karwendel-Inklusivleistungen

ab € 567,00	Golf-Genuss 3 Nächte / 2 Greenfees
ab € 1146,00	Golf-Genuss 7 Nächte / 3 Greenfees
ab € 942,00	Golf-Safari 5 Nächte / 3 Greenfees
ab € 1346,00	Golf-Safari 7 Nächte / 5 Greenfees

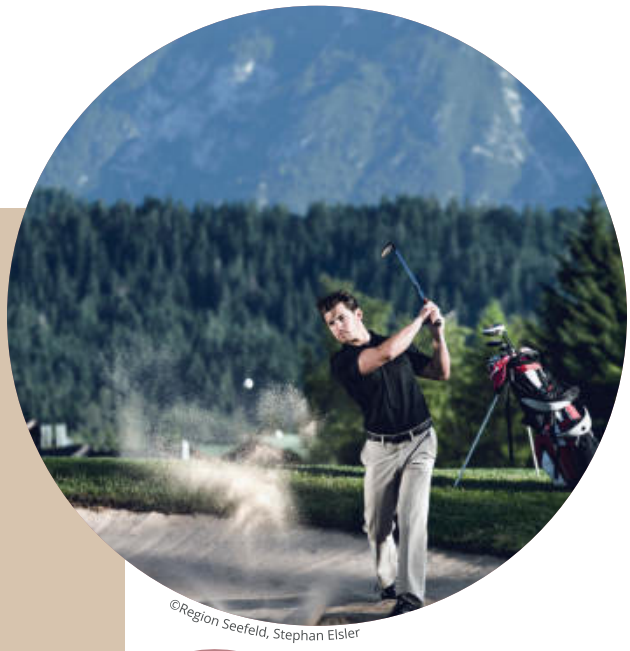

©Region Seefeld, Stephan Elsler

Golfsafari
10 verschiedene Plätze
Infos auf
www.karwendel.com

Kuscheltage
vom 25.05.2025 bis 19.10.2025

- 2 Nächte inkl. ¾-Genießerpension in der Junior - Suite de Luxe „ROMANTIK“
- 1 Flasche Sekt und Pralinen bei der Anreise auf dem Zimmer
- Candlelight-Dinner
- Nutzung des Wellnessbereich bis 17.00 Uhr am Abreisetag
- alle Karwendel-Inklusivleistungen

ab € 350,00
Spezialpreis - pro Person

Wellness-Pauschale
vom 25.05.2025 bis 19.10.2025

Auszeit im Karwendel 4 Nächte:

- ¾ Genießerpension
- Hoch-Moor-Relax-Massage
- Karwendel Balance Massage
- inkl. Aktiv & Entspannungs-Wochenprogramm

ab € 699,00 p.P.
im Studio superior „Berg“ oder im EZ Leben

Auszeit im Karwendel 7 Nächte:

- ¾ Genießerpension
- Hoch-Moor-Relax-Massage
- Fußreflexzonenmassage (25 Minuten)
- Karwendel Balance Massage
- inkl. Aktiv & Entspannungs-Wochenprogramm

ab € 1164,00 p.P.
im Studio superior „Berg“ oder im EZ Leben.

25.05.2025 - 19.10.2025

Mai | Juni | Juli | August | September | Oktober | November

25.05. - 19.10.2025

Karwendel-Schnuppertage
vom 25.05.2025 bis 19.10.2025

- 3 Nächte im DZ de luxe „LEBEN“
- inkl. ¾-Genießerpension
- inkl. entspannende Kopf-Nackenmassage (25 Minuten)
- inkl. Benützung des Wellnessbereiches am Abreisetag bis 17:00 Uhr
- alle Karwendel-Inklusivleistungen

ab € 421,00 pro Person im DZ de Luxe „LEBEN“ oder im EZ de Luxe

Freundinnentage
vom 25.05.2025 bis 19.10.2025

- 3 Nächte im Doppelzimmer
- inkl. ¾-Genießerpension
- 1x entspannende Kopf-Nacken-Massage (25 Min)
- alle Karwendel-Inklusivleistungen

ab € 416,00
Spezialpreis - pro Person im DZ Studio „Natur“

©Region Seefeld, Stephan Elsler

Adventzauber
vom 04.12.2025 bis 23.12.2025

- ¾-Genießerpension
- Romantische Kapellenwanderungen lt. Programm
- Adventmärkte Leutasch & Seefeld lt. Programm
- 25 min. Massagegutschein
- alle Karwendel-Inklusivleistungen

ab € 139,00

pro Person und Nacht in der Zimmerkategorie Ihrer Wahl

Angebot buchbar ab 3 Nächte

Bonuswochen
vom 04.01.2026 bis 18.01.2026

mit € 100,- Gutschrift pro Person*

*ab 7 Nächte Aufenthalt

04.12. - 23.12.2025

04.01. - 18.01.2026

Dezember | Jänner | Februar | März | April

04.12.2025 - 22.03.2026

Langlaufgenuss im Karwendel
von 04.12.2025 bis 22.03.2026

- 7 Nächte im Studio Natur „Hochmoosblick"
- inkl. ¾-Genießerpension
- inkl. Ganzkörperaromamassage (50 Minuten)
- inkl. Wachsservice (2x pro Aufenthalt)
- inkl. Langlaufkarte
- alle Karwendel-Inklusivleistungen

ab € 1070,00 | pro Person im Studio „NATUR"

Langlaufen für Anfänger und Fortgeschrittene
vom 04.12.2025 bis 22.03.2026

- 7 Nächte im Studio „Natur" oder im EZ „Leben"
- inkl. ¾-Genießerpension
- inkl. Langlaufkurs mit Privatlehrer (2 Einheiten á 90 Minuten)
- inkl. 7 Tage Langlaufausrüstung
- inkl. entspannende Rückemassage (25 Minuten)
- alle Karwendel-Inklusivleistungen

ab € 1250,00
pro Person im DZ
Studio „NATUR"

AUSZEIT im Karwendel

04.12.2025 bis 22.03.2026

- 7 Nächte im Studio superior „Berg“ oder im EZ „Leben“
- ¾-Genießerpension
- Hoch-Moor-Relax Massage (40 Minuten)
- Energiemassage (25 Minuten)
- inkl. Karwendel Balance Massage (50 Minuten)
- alle Karwendel-Inklusivleistungen

+ Inkl. großem Massagepaket

ab € 1359,00 pro Person

Märzbonus

08.03.2026 bis 22.03.2026

7 Tage bleiben = 6 Tage zahlen bzw. 14 Tage bleiben = 12 Tage zahlen

08.03. - 22.03.2026

04.12.2025 bis 22.03.2026

Dezember | Jänner | Februar | März | April

Buchungsinformationen

- Für Jugendliche ab 14 Jahren buchbar.
- Alle Zimmer mit Bad oder Dusche, WC, Radio, Telefon mit Voicemail, FLAT-Sat-TV mit Sky-Sport-News, gratis WiFi
- Benutzung der SPA-Einrichtung inklusive (Behandlungen und Therapien gegen Gebühr)
- Gratis Parkplatz /Carport gegen Gebühr!
- **Check-In** am Anreisetag **ab 14.00 Uhr** - **Early Check-IN** 10:00 bis 14:00 Uhr € 25,00 (nach Verfügbarkeit) späteste Anreise bis 20.00 Uhr
- **Check-Out** am Abreisetag **bis 11.00 Uhr** (Late-Check-out bis 17.00 Uhr auf Anfrage und gegen Gebühr)
- ¾-Genießerpension buchbar ab 2 Nächten Aufenthalt
- Pauschalen sind nicht mit anderen Angeboten z.B. Sparwochen oder Bonuswochen kombinierbar
- Aufbettung für 3. Person auf Couchbett in den Zimmerkategorien Berg, Natur und Leben teilweise l und auf Anfrage möglich!
- Haustiere nur auf Anfrage
- Hotel-Shuttle-Service gegen Gebühr
- Für Kurzreisende: Veranstaltungen finden lt. Wochenprogramm statt
- Anzahlung bei Buchung € 150,- pro Zimmer
- Zahlungsmöglichkeiten: MAESTRO, VISAcard, MASTERcard
- Stornierungen werden nur in schriftlicher Form akzeptiert.
- Es gelten die AGBHs für Hotelerie und Gastgewerbe 2006 Diese gelten mit Ihrer schriftlichen Bestätigung oder Anzahlung als akzeptiert. Gerichtsstand Innsbruck.
- Preisänderungen, Satz- und Druckfehler vorbehalten
- Zimmereinrichtung und Zimmergröße kann variieren.
- Größenangaben der Zimmer sind ohne Gewähr.
- Informationen zum Datenschutz finden Sie auf unserer Website.

BESTPREIS-GARANTIE*:

Last Minute Angebote nicht bei uns!
Wir bieten Frühbuchern den besten Preis*. Unsere Preise passen sich der Zimmerauslastung und Saisonszeit in den verschiedenen Zimmerkateogrien an.
Mit unserem Preismodell belohnen wir Gäste die früh buchen!

Ab einem Aufenthalt von 7 Tagen gewähren wir noch einen Sonderrabatt.
*(Bestpreisgarantei gilt nur für die hoteleigenen Listenpreise. Preisangebote von Reiseveranstaltern sind hiervon ausgenommen!)

Vollständige Buchungsinformationen auf unserer Homepage: www.karwendel.com

For complete booking information, please visit our website: www.karwendel.com

ALPENHOTEL ★★★★
KARWENDEL
kostbare . augenblicke

WWW.KARWENDEL.COM

HOTEL KARWENDEL
BERNHARD RÖDLACH BETRIEBSGMBH

Ostbach 18, 6105 Leutasch
Telefon: 0043 5214 63047
Telefax: 0043 5214 6304 35
E-Mail: hotel@karwendel.com

FOR INFORMATION IN ENGLISH,
PLEASE VISIT OUR WEBSITE.

EN

PER INFORMAZIONI IN ITALIANO
VISITATE IL NOSTRO SITO.

IT

Grafik: Valerie Bichler - Konzept: eTouristik | Fotos: Alpenhotel Karwendel, Hannes Dabernig, Lisa Medina-Walzl, Region Seefeld, shutterstock.com, Clipdealer.de